

**Dr. phil. Sandra Waldenberger**  
 Grundkurs Germanistische Linguistik, Teil 2, Synchronie (WiSe1011\_050363)  
 Erfasste Fragebögen = 56



Auswertungsteil der geschlossenen Fragen

Legende

Frage-  
text

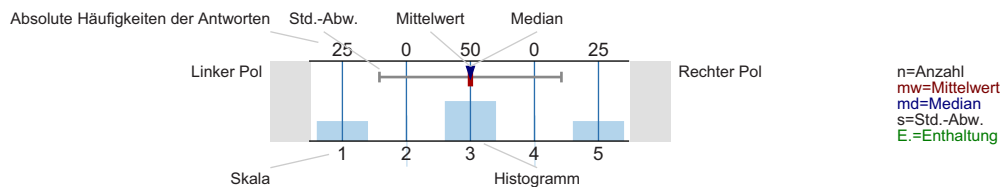

Allgemeines

<sup>1\_A)</sup> Fachsemester

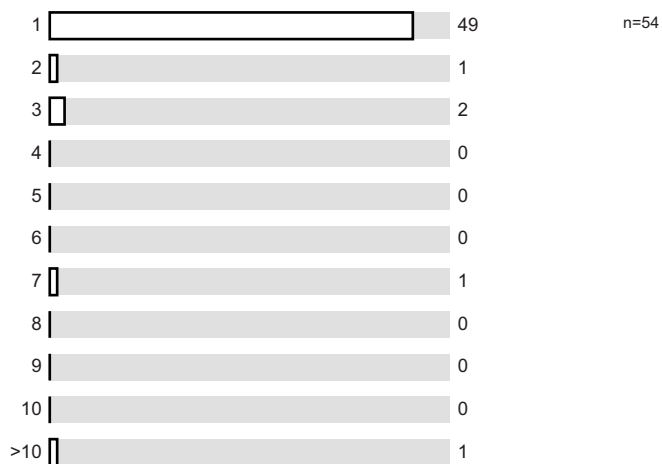

<sup>1\_B)</sup> Ich besuche diese Veranstaltung als...

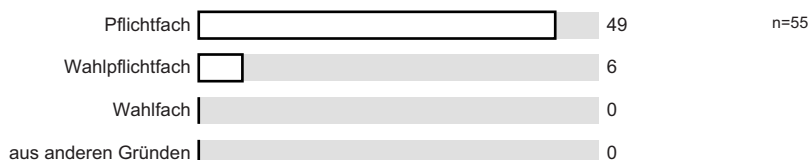

<sup>1\_C)</sup> Ich besuche diese Veranstaltung...

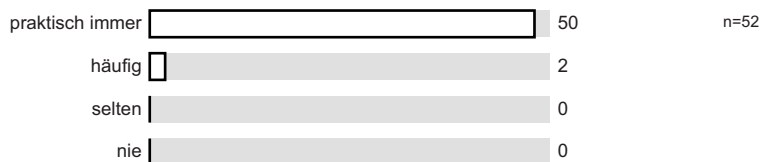

1\_D) Wöchentlicher Arbeitsaufwand für die Vor- und Nachbereitung der Veranstaltung:

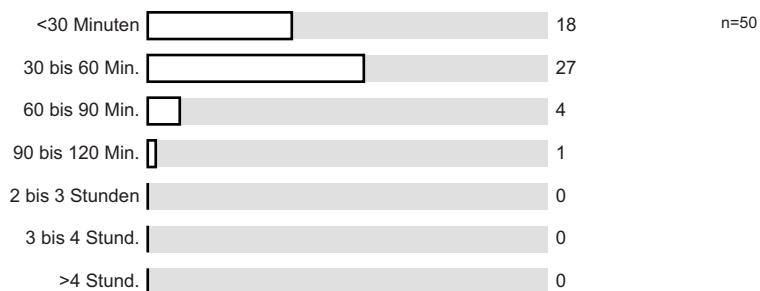

Die Dozentin / Der Dozent...

2\_A) ...nimmt die Studierenden ernst und hat Interesse an ihrem Lernerfolg.

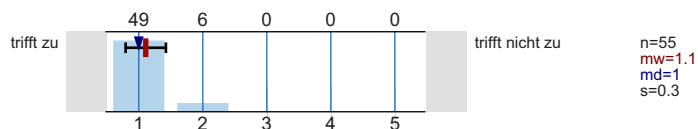

2\_B) ...ist fair im Umgang mit den Studierenden.

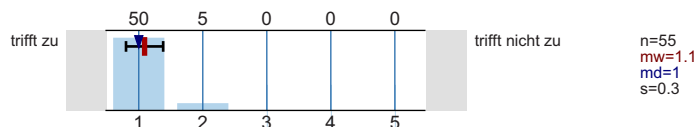

2\_C) ...versteht es, mein Interesse am Fach zu wecken.

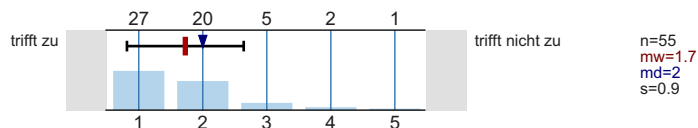

2\_D) ...stellt Inhalte verständlich dar.

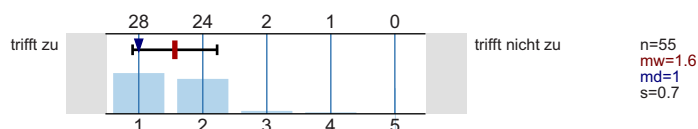

2\_E) ...strukturiert die Veranstaltungstermine sinnvoll.

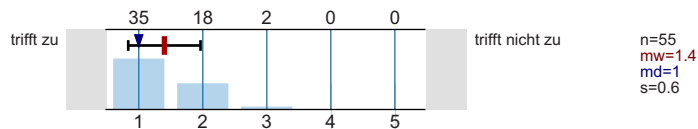

2\_F) ...bereitet auf die Leistungskontrolle vor.

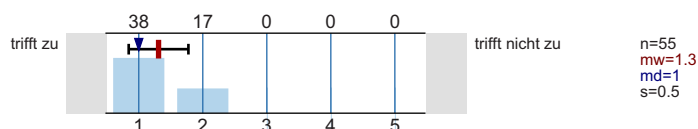

2\_G) ...spricht deutlich und mit angemessenem Tempo.

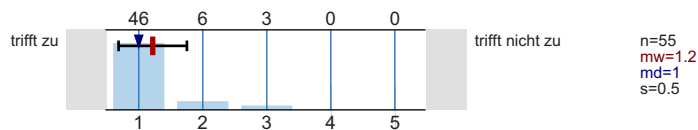

2\_H) ...beantwortet Fragen der Studierenden klar und verständlich.

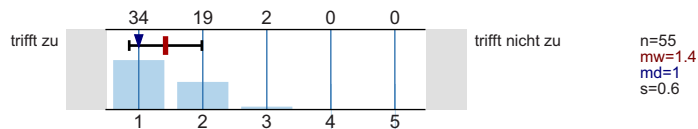

2\_I) ...motiviert die Studierenden zu eigenständigem Arbeiten.

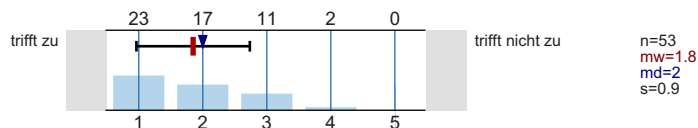

2\_J) ...ist auch außerhalb der Veranstaltungen ansprechbar.

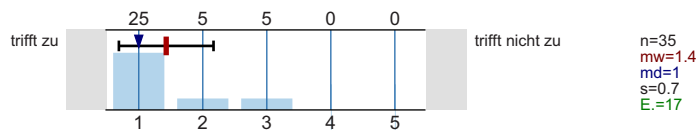

2\_K) ...stellt hilfreiche und sinnvolle Begleitmaterialien (Literatur, Skripte, Blackboard, Folien, Arbeitspapiere) zur Verfügung.

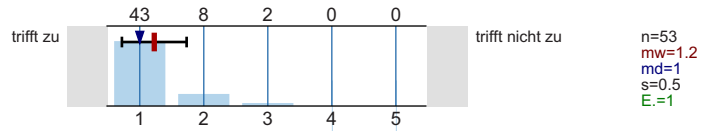

In der Lehrveranstaltung...

3\_A) ...werden die angekündigten fachlichen Inhalte der Veranstaltung vermittelt.

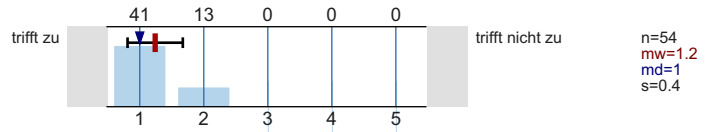

3\_B) ...werden weitere Schlüsselkompetenzen vermittelt.

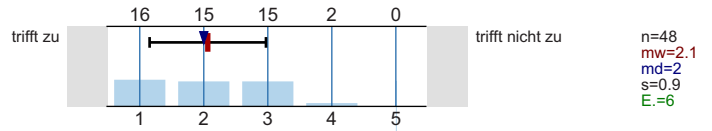

3\_C) ...werden die fachspezifischen Methoden und/ oder Denkweisen vermittelt.

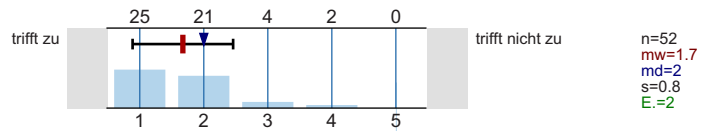

3\_D) ...wird ein schlüssiges Gesamtkonzept verfolgt.

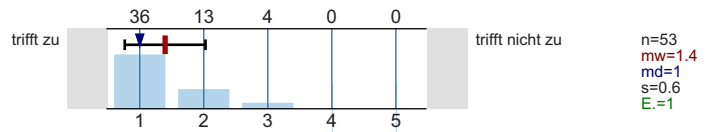

Äußere Rahmenbedingungen...

4\_A) ...Die Ausstattung der Räumlichkeiten entspricht den Anforderungen.

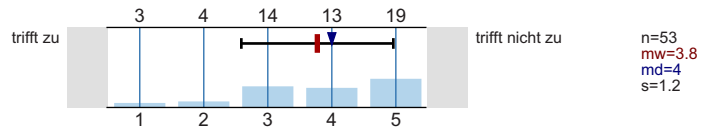

4\_B) ...Die Veranstaltung verlief ohne Störungen durch Kommilitonen/ innen.

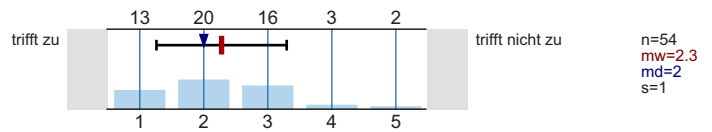

Dieser Fragebogen...

5\_A) ...deckt die mir wichtigen Aspekte ab.

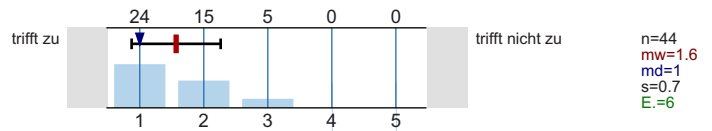

5\_B) ...enthält klare und verständliche Fragen.

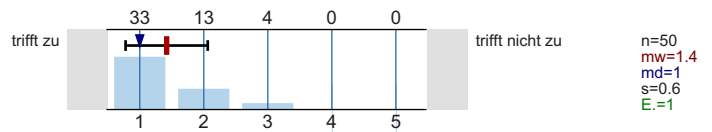

Gesamtbewertung der Veranstaltung

6\_A) Vergeben Sie hier Ihre Gesamtnote

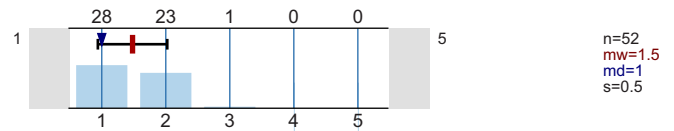

# Profillinie

**Teilbereich:** Fakultät für Philologie  
**Name der/des Lehrenden:** Dr. phil. Sandra Waldenberger  
**Titel der Lehrveranstaltung:** Grundkurs Germanistische Linguistik, Teil 2, Synchronie  
**(Name der Umfrage)**  
**Vergleichslinie:** Gesamte Fakultät V (WiSe10/11)

